BOURGOGNE
FRANCHE-COMTÉ

CONCOURS
FORMATION AUX METIERS DE MUSICIEN D'ORCHESTRE ET DE MUSICIEN DE FOSSE

TRAITS D'ORCHESTRE VIOLON

mise à jour : 24 mai 2019

sommaire

Johannes BRAHMS
Symphony No.4, 3ème mouvement : début jusqu'à C 3

Richard STRAUSS
Don Juan, Allegro molto con brio 4

Robert SCHUMANN
Symphonie n°4, Ziemlich langsam : m29 à m86 5

Wolfgang Amadeus MOZART
Symphony No.39, 3ème mouvement : début jusqu'à la 1ère reprise 7

Johannes BRAHMS

Brahms - Symphony No. 4 3° mv début → C

Allegro giocoso ♩=104

A

cresc.

a la corde

B

p grazioso

C

pizz.

arco

dim.

D

cresc.

ff sempre

Richard STRAUSS

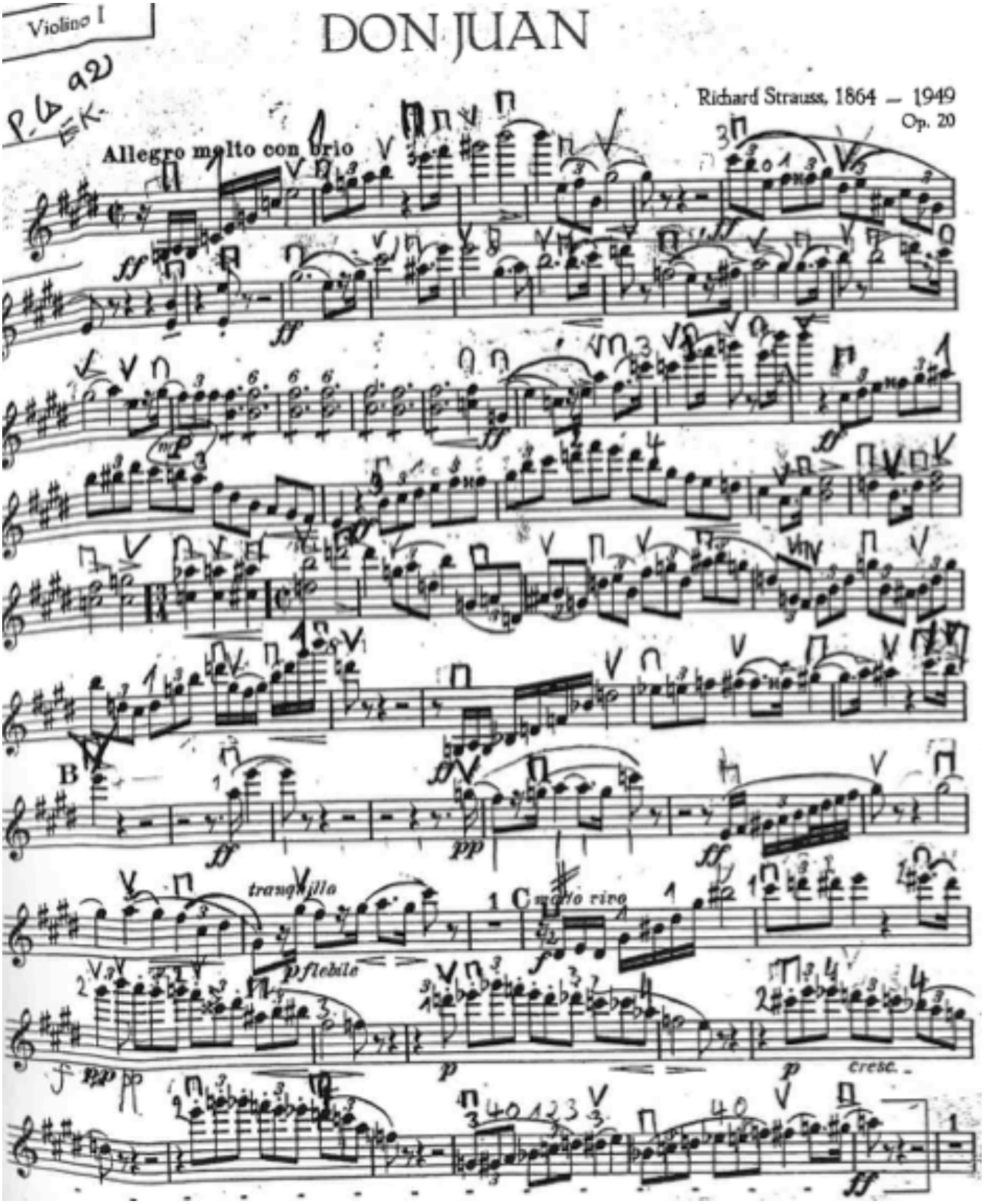

Robert SCHUMANN

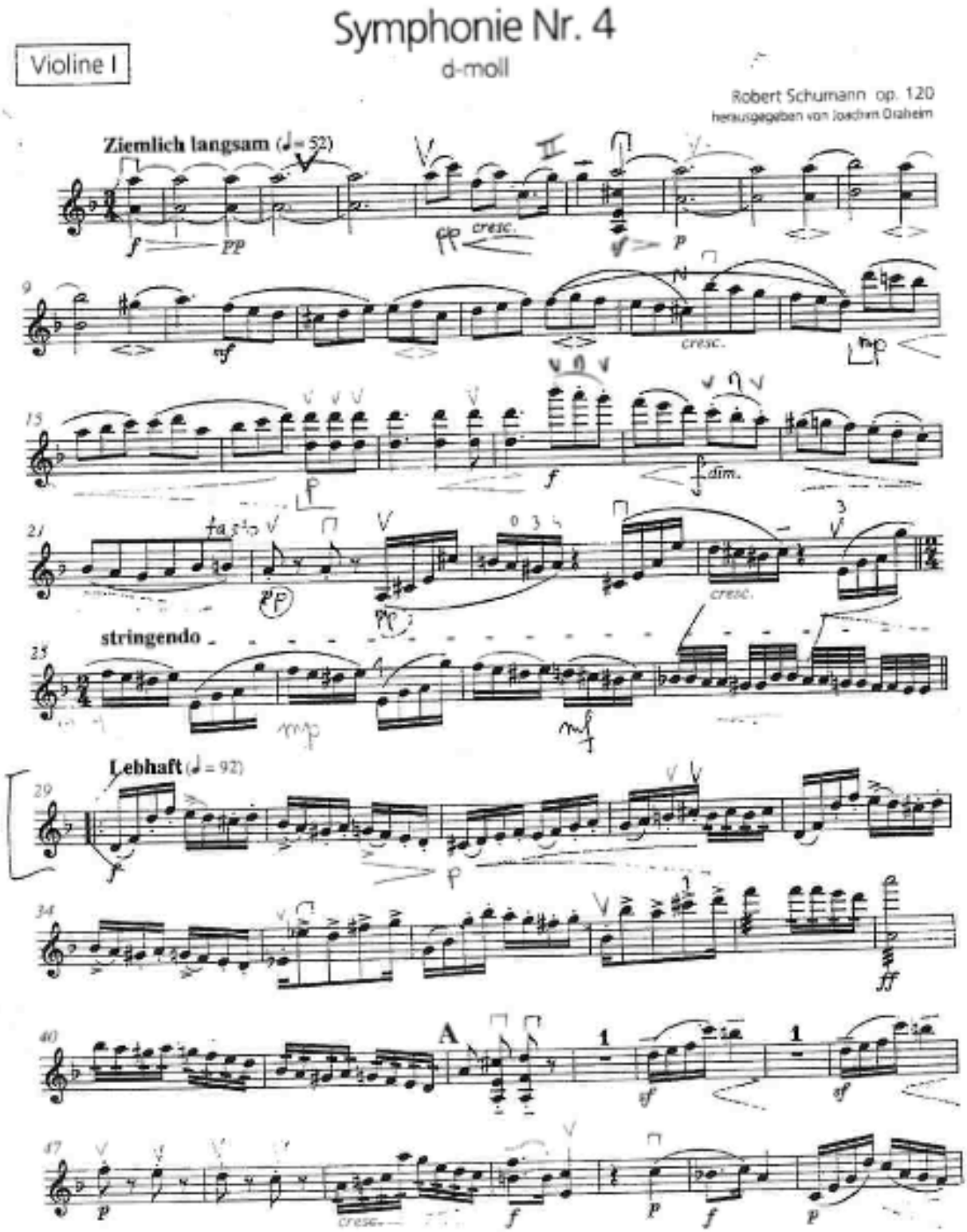

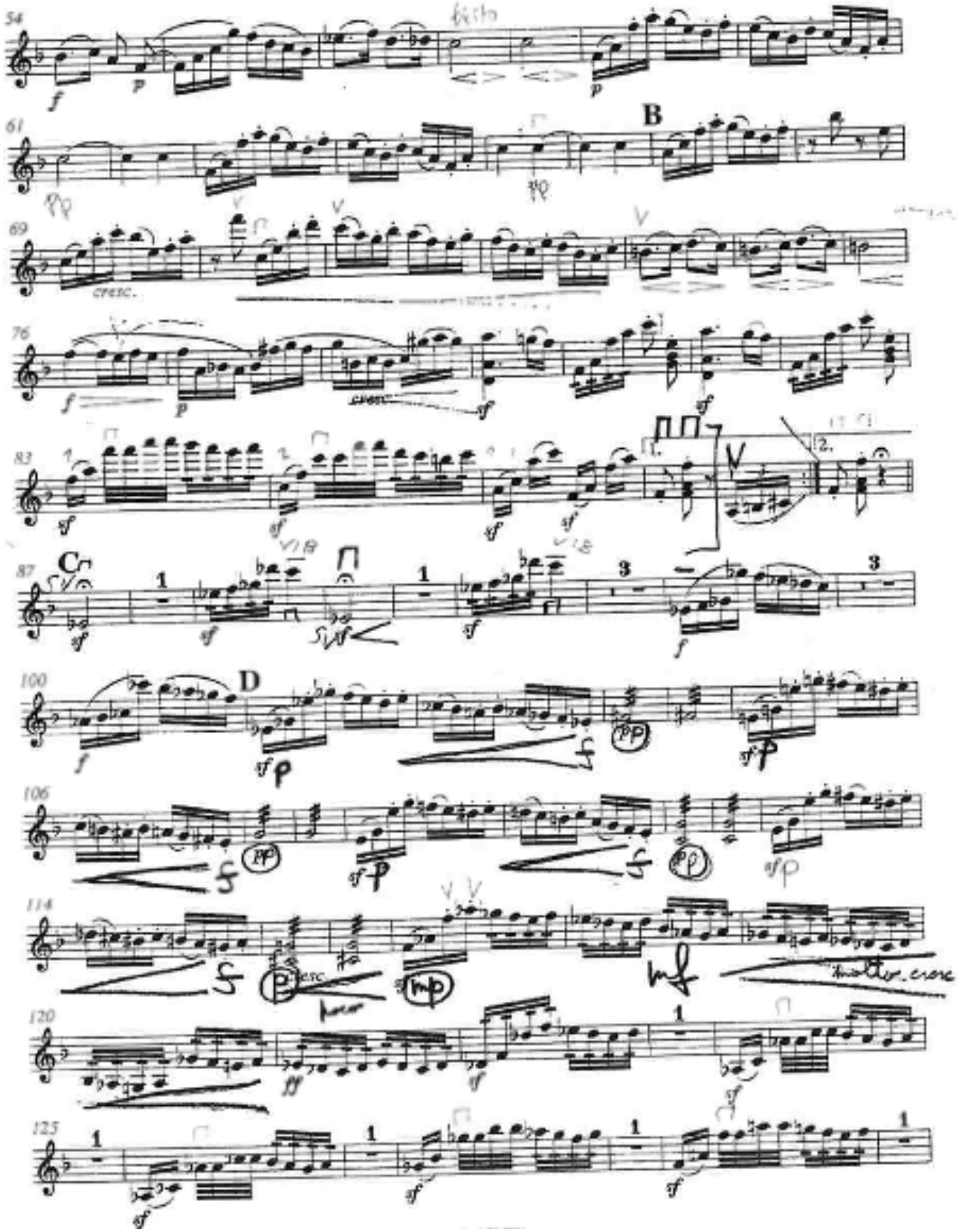
54
61
B
69
cresc.
76
83
87
C
100
D
106
114
120
125

Wolfgang Amadeus MOZART

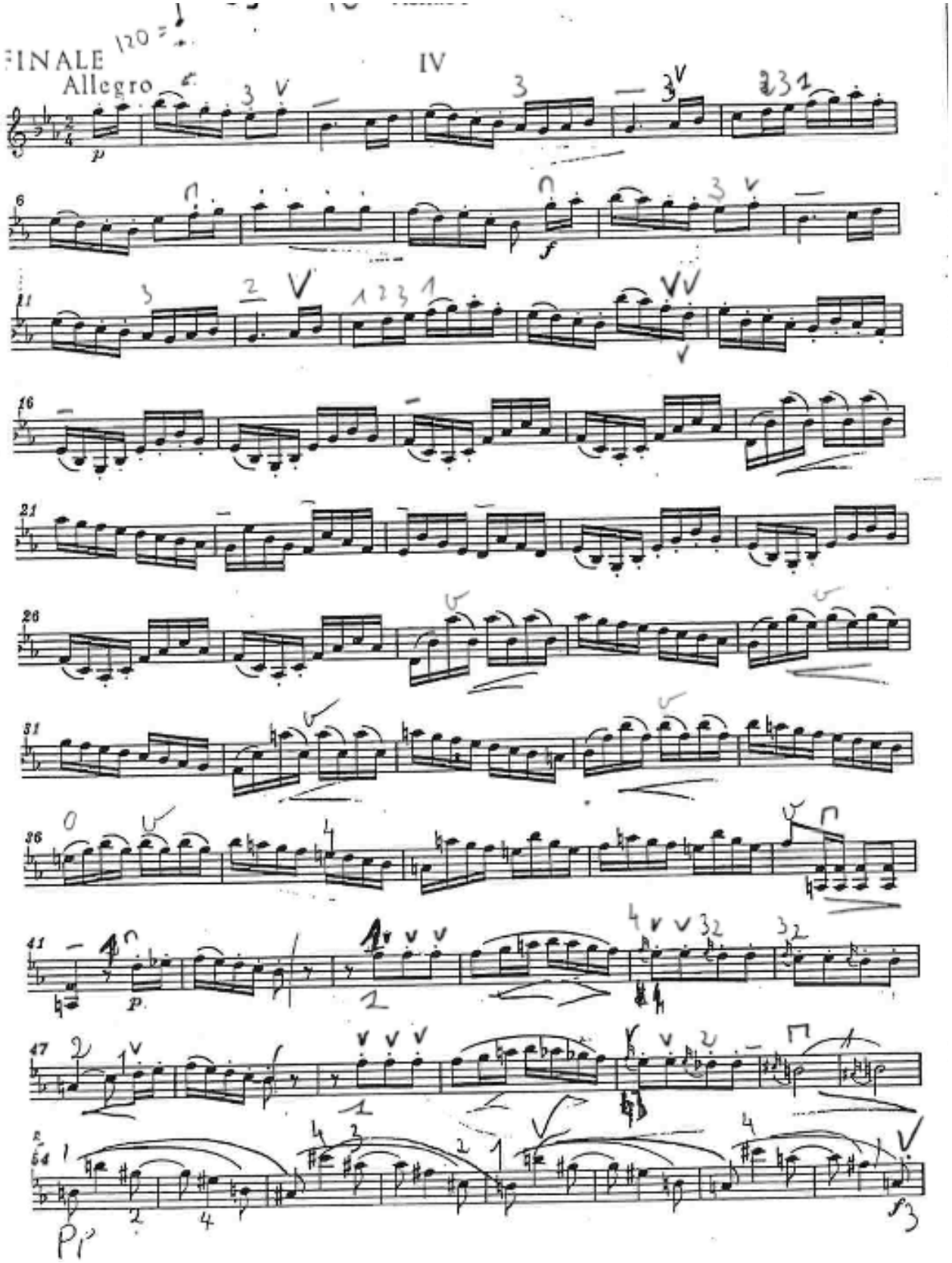

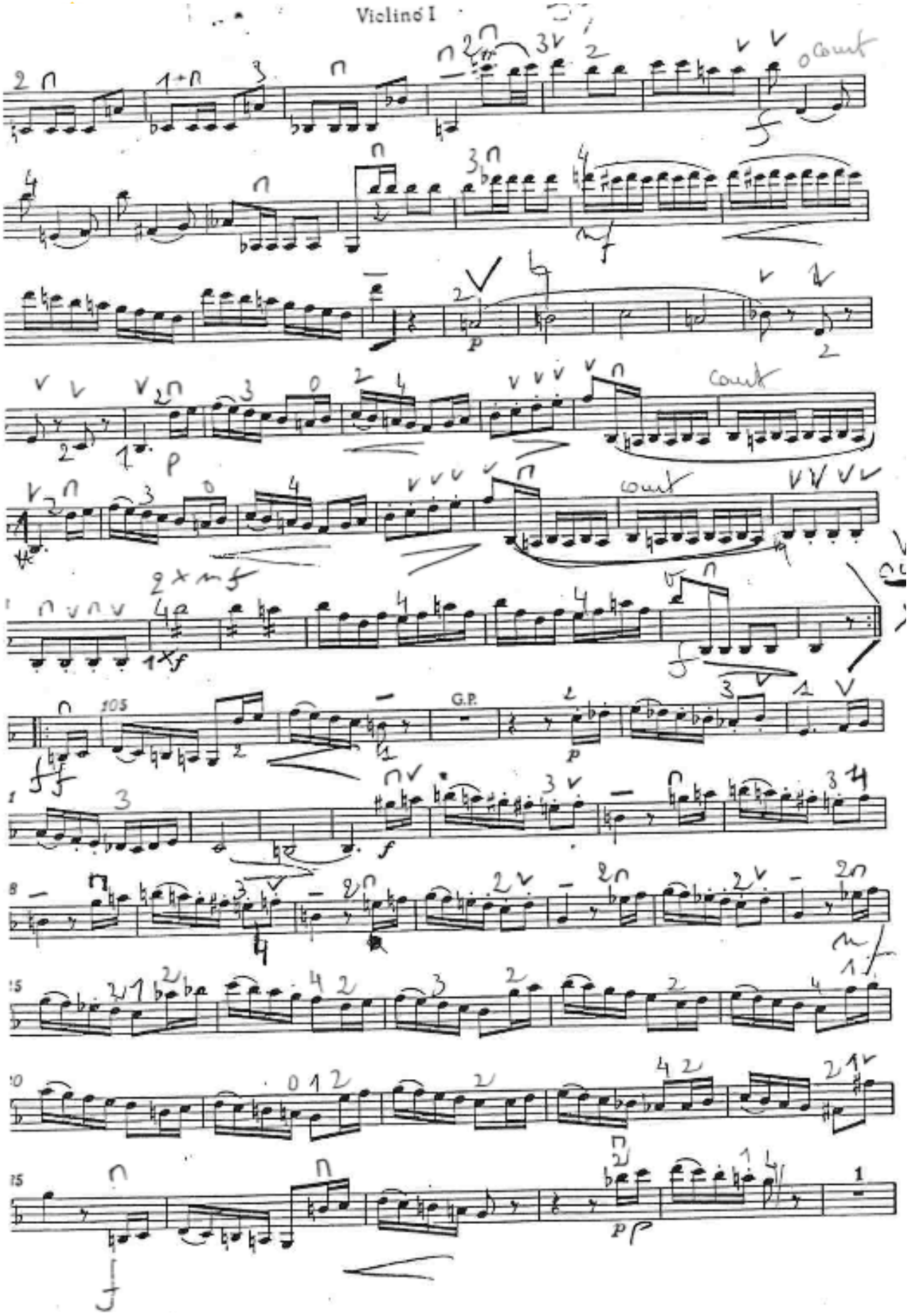
Violino I
coupé
coupé
coupé
2 x mf
1 x f
105
G.P.